3-х комн. 4/4 кирп. дома, индивид. газовое отопление и горячая вода, г.Нариманов

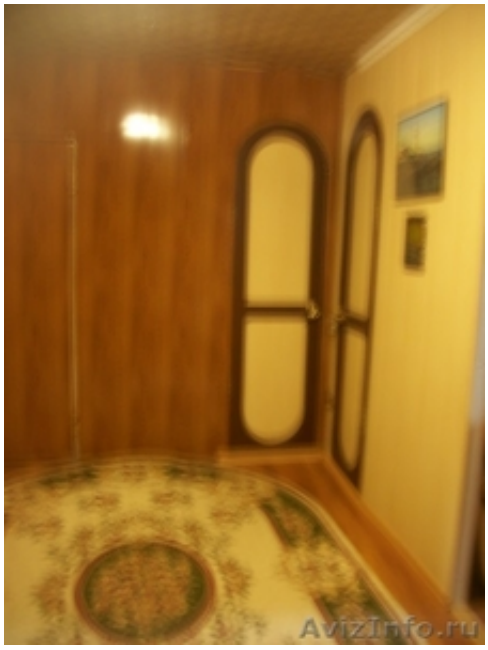

Астрахань, Россия

3-х комнатная , 4/4 кирпичного дома, с индивидуальным газовым отоплением и горячей водой (узаконено), отличный ремонт, с/у раздельный, перепланировка узаконена, новый техпаспорт, оставляем мебель и бытовую технику (стиральную машинку-автомат, два телевизора, тумбочка под телевизор, встроенный стеллаж для книг, большой аквариум (250л), стол-шкаф для компьютера, три сплит-системы, джакузи, кухонный уголок, мягкая мебель, детский шкаф-стенка, кровать, мебельный гарнитур для спальни, большой комод, шкаф для одежды в холле). Квартира отличается тем, что она самая дешёвая в оплате коммунальных услуг, т.к. за отопление и горячую воду платить не надо. Подъезд чистый, имеется домофон. Соседей-пьяниц нет.

Цена: **2 100 000 руб.**	Тип объявления: Продам, продажа, продаю	Торг: уместен
Марахтанова Лариса	**8-967-333-11-93**	